

Piyasa Verileri			Şirket Haberleri
28.09.2022			BIST PAY ENDEKSLERİ 01/10/2022-31/12/2022 DÖNEMİ DEĞİŞİKLİKLERİ
İç Piyasalar	Kapanış	Değişim %	BIST 30 ENDEKSİ ALINACAK PAYLAR AKSEN AKSA ENERJİ
BIST-100	3.198	-2,07	ÇIKARILACAK PAYLAR T. HALK BANKASI
BIST-30	3.489	-1,99	FENER 14.00 Olağan Genel Kurul 295.445.488 TL, net dönem zararı ile sonuçlanması nedeniyle kar dağıtımının yapılamayacağına
DVZSP	18,21	0,69	BALAT 14.00 Balatacılar Olağan Genel Kurul Çıkarılmış sermayenin tamamı nakden karşılama suretiyle %90,62303 oranında olmak üzere 12.122.813 TL artırılarak 25.500.000,30 TL'ye yükseltilmesine karar verilmiştir.
EUR/USD	0,963	0,42	AKFGY 14.00 Olağanüstü Genel Kurul Geri Alım Programı'nın sonlandırılması
ALTIN	1.652	1,42	NTHOL KKTC'de kurulu olan Mavi Gök Havacılık Şirketi ile yine KKTC'de kurulacak Mavi Girne Havacılık girişiminde %10 ortak olarak yer alma konusunda görüşmelere başlamıştır.
PETROL (BRENT)	86,86	2,34	26.09.2022 tarihinde, ortaklığımızın %100 oranında kontrolüne sahip olduğu iştiraki Merrill Lynch International tarafından, Tek-Art Turizm Zıgana AS payları ile ilgili olarak 2 – 2,16 TL fiyat aralığından net 1.197.367 adet pay satın alınmıştır.
	Kapanış	Değişim %	BOBET Kuzey Marmara Otoyolu Projesi için REC Uluslararası İnşaat Yatırım Sanayi ve Ticaret A.Ş. ile Hazır Beton Tedarik Sözleşmesi İmzalanması
USD/TL	18,53	0,43	MIPAZ "ayrılma hakkı", 03.10.2022 tarihindeki Olağanüstü Genel Kurul Toplantısı'nı takiben belirlenecek, Osmanlı Yatırım Menkul Değerler A.Ş. aracılığıyla kullanılacaktır.
US 2Y	4,16	-3,54	Doğanlar Mobilya/Doğan: Bedelli ya da bedelsiz sermaye artırımını değerlendiriyoruz-Temettü dağıtmak istiyoruz -Foreks
US 10Y	3,79	-4,33	YKBNK tahsili gecikmiş alacak tutarı 31.07.2022 tarihi itibarıyla toplam 564.819.605 TL olan alacağıın, Emir Varlık Yönetim A.Ş., Denge Varlık Yönetim A.Ş., Efes Varlık Yönetim A.Ş. ve Hedef Varlık Yönetim A.Ş.'ye toplam 112.992.000,00 TL bedelle satılmasına karar verilmiştir.
Dış Piyasalar	Kapanış	Değişim %	SUWEN yurtdışı operasyon planları çerçevesinde Romanya'da 4. mağaza açılışını Baneasa Shopping City'de gerçekleştirmiştir.
DJIA	29.397	0,90	LIDER 34,18 TL – 34,20 TL fiyat aralığından (ortalama 34,19 TL) 50.000 adet pay geri alınmış ve Şirketimizin sahip olduğu LIDER payları 2.250.000 adete ulaşmıştır. Geri alınan payların Şirket sermayesine oranı %3,4091dir.
S&P 500	3.679	0,86	
NASDAQ	10.897	0,62	
DAX	12.157	0,14	
FTSE 100	7.000	0,23	
NIKKEI	26.174	-1,50	
SHCOMP	3.045	-1,58	
VIX	33,77	3,59	
(18.05 TSi)			

Teknik Bakış

BIST-100 günü %1,66 düşüş ile 3198 puandan tamamladı. İşlem hacmi 50,8 milyar TL.

Destek	[USD\$ 172.006 / TL 3185]	3149	3142.74 (gap)	3125	3104	3060.30 (gap)
Direnç	[3227 3242 3254 3284]	3287	-3300	3319	3330*	

Hisse	Kapanış	Destek	Direnç
NETAS	26.80	25.96 25.90	26.88 28.50 29.06
TUPRS	294.50	294.10 292.80	299.40 302.10 305.00
TOASO	97.50	94.95 94.65	97.85 102.82 111.92
SOKM	21.72	21.50	22.56 23.00 23.24
AGESA	25.60	25.16 24.92	25.98 26.68 27.08

Veri Gündemi

15.30 ABD büyüme verisi 2Ç final önc. -0,6% bek. -0,6%
Tüketici harcamalarında yukarı yönlü revizyon (%1,00'den %1,5) gerçekleşirken bugünkü beklenti %1,5-1,7.

%0,6 ile 3 ayda ilk yükseliş sonrası ABD Ağustos Sanayi üretimi -0,2% olmuştu (bek. %0,2).

Hazine ve Maliye Bakanı Nebati, Ekonomik Dönüşüm Zirvesi'nin açılış konuşması

FOREKSHABER ANKETİ-Ekonomistlerin Eylül ayı TÜFE beklentisi aylık %3,75, yıllık %84,63

Küresel Piyasalar

30/09 S&P Türkiye ile ilgili değerlendirmesi.

2021 Aralık'ta kredi notu görünümünü "durağan"dan "negatif"e çevirmişti.

15.30 ABD haftalık işsizlik başvuruları önc. 213.000 bek. 218.000
ABD haftalık işsizlik başvuruları 213 bin sonrası (bek. 220 bin) 213 bin olarak gerçekleşti.

Dört ayın en düşük seviyesinden hafifçe yükseldi ve bu, giderek belirsizleşen ekonomik görünüme rağmen işçilere olan talebin sağlıklı kalmaya devam ettiğini gösteriyordu.

ABD 10 yıllık tahvil getirileri 14 yılın zirvesini gördü %4,019 Ekim 2008'den bu yana en yüksek.

BIST-100: 3284 (3287 dirence yöneldi) – 3198 -3227 bandında hareket etti USD\$ 172.066 / 3185

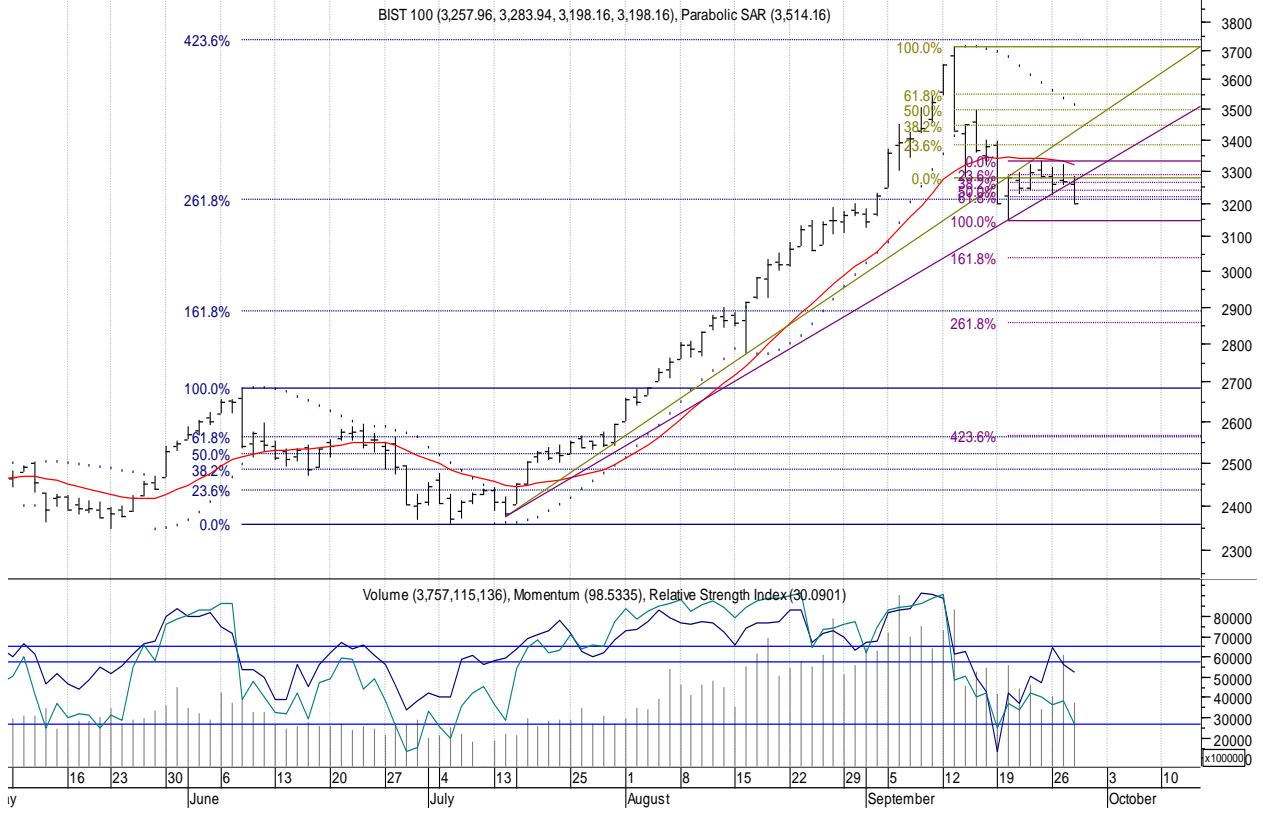

Öneri, eleştirisi ve sorularınız için yatirimarastirma@icbcyatirim.com.tr adresine göndereceğiniz e-posta ile bize ulaşabilirsiniz.

Facebook : [ICBC Yatırım](#)

Twitter : [icbcyatirim](#)

Instagram : [icbcyatirim](#)

Linkedin : [ICBC Yatırım](#)

UYARI

Burada yer alan yatırım bilgi, yorum ve tavsiyeleri yatırım danışmanlığı kapsamında değildir. Yatırım danışmanlığı hizmeti SPK tarafından yayımlanan tebliğ çerçevesinde, aracı kurumlar, portföy yönetim şirketleri, mevduat kabul etmeyen bankalar ile müşteri arasında imzalanacak bir sözleşme çerçevesinde sunulur. Burada ulaşılan sonuçlar, tercih edilen hesaplama yöntemi ve veya yorum tavsiyede bulunanların kişisel görüşlerine dayanmaktadır. Sadece burada yer alan bilgilere dayanarak yatırım kararı verilmesi sağlıklı sonuçlar doğurmayabilir. Ayrıca burada yer alan bilgiler mali durumunuz ile risk ve getiri tercihlerinize uygun olmayabilir.